



Assemblea ordinaria dei soci

Saint-Christophe 16/05/2018



1. Conto Economico
2. Stato patrimoniale
 - Attivita'
 - Passivita'
3. Rendiconto finanziario
4. Situazioni soci cooperativa
5. Contributo di gestione
6. Prestito sociale
7. Produzione di energia
8. Distribuzione
9. Vendita
10. Eventi successivi all'esercizio
11. Conclusioni

1 - Conto economico

	ESERCIZIO	
	2017	2016
	(EURO)	(EURO)
Valore della produzione	6.330.374	7.149.613
1- Ricavi delle vendite e delle prestazioni	3.946.918	4.328.204
4- Incrementi di immobilizz. Per lavori interni	279.938	362.982
5- Altri ricavi e proventi	2.103.518	2.458.427
Costi di produzione	-4.638.789	-4.708.332
6- Materie prime e merci	-717.658	-704.719
7- Servizi	-1.083.895	-1.182.357
- Di cui per capitalizzazioni	-64650	-147.722
8- Godimento beni di terzi	-3.426	-2.274
9- Personale	-921.792	-868.683
10- Ammortamenti e svalutazioni	-1.400.531	-1.407.781
11- Variazione delle rimanenze	-17.055	38.296
12- Accantonamenti per rischi	-5.000	0
13- Altri accantonamenti	-61.226	-61.125
14- Oneri diversi di gestione	-428.206	-519.689
Differenza valore e costi della produzione	1.691.585	2.441.281

1 - Conto economico

						ESERCIZIO	
						2017	2016
						(EURO)	(EURO)
16- Proventi ed oneri finanziari						-344.195	-376.706
Interessi						-379.205	-433.103
Altri proventi						35.010	56.397
20- Imposte						-226.963	-450.351
21- Utile (-Perdita) d'esercizio						1.120.427	1.614.224

2 - Stato patrimoniale

ATTIVITA'					ESERCIZIO	
					2017	2016
Crediti verso soci					0	0
Immobilizzazioni immateriali					1.424.556	1.538.336
Avviamento					1.199.009	1.298.702
Altre					225.547	239.634
Immobilizzazioni materiali					19.392.047	20.357.777
Terreni e fabbricati					3.866.499	3.971.981
Impianti e macchinari					15.028.009	15.885.930
Attrezzature industriali e commerciali					15.834	16.481
Immobilizzazioni in corso e acconti					296.382	228.343
Altre					185.323	255.042
Immobilizzazioni finanziarie					41.995	30.165

2 - Stato patrimoniale

<u>ATTIVITA'</u>	ESERCIZIO	
	2017	2016
	(EURO)	(EURO)
Rimanenze	362.147	379.202
Crediti	2.496.449	2.784.730
Verso clienti	1.577.655	1.620.351
Verso altri	918.794	1.164.379
Disponibilità liquide	9.083.774	7.590.696
Depositi bancari, postali e cassa	9.083.774	7.590.696
Ratei e risconti	144.181	158.317
Totale attività'	32.945.149	32.839.223

2 - Stato patrimoniale

PASSIVITA'	ESERCIZIO	
	2017	2016
	(EURO)	(EURO)
Patrimonio netto	20.033.229	18.954.466
Capitale	279.125	296.125
Riserve	18.633.677	17.044.117
UTILE (-Perdita di esercizio)	1.120.427	1.614.224
Fondo per rischi e oneri	297.705	502.593
Trattamento di fine rapporto	681.317	643.140
Debiti	11.126.364	11.800.550
Verso Mediocredito Italiano S.p.A	8.571.429	9.428.571
Verso fornitori	644.372	641.276
Finanziamento Soci	1.004.055	1.033.268
Debiti Tributarî	100.700	81.329
Altri debiti (Compresa Cassa Conguaglio)	805.808	616.106
Ratei e risconti	806.534	897.740
Totale passività	32.945.149	32.839.223

3 – Rendiconto finanziario

RENDICONTO FINANZIARIO	Periodo Corrente	Periodo Precedente
A. Flussi finanziari derivanti dalla gestione reddituale (metodo indiretto)		
Utile (perdita) dell'esercizio	1.120.427	1.614.224
Imposte sul reddito	226.963	450.351
Interessi passivi/(interessi attivi)	344.196	376.716
(Dividendi)	0	0
(Plusvalenze)/minusvalenze derivanti dalla cessione di attività	0	0
1. Utile / (perdita) dell'esercizio prima delle imposte sul reddito, interessi, dividendi e plus/minusvalenze da cessione	1.691.586	2.441.291
Rettifiche per elementi non monetari che non hanno avuto contropartita nel capitale circolante netto		
Accantonamenti ai fondi	66.226	111.587
Ammortamenti delle immobilizzazioni	1.377.383	1.399.434
Svalutazioni per perdite durevoli di valore	0	0
Rettifiche di valore di attività e passività finanziarie di strumenti finanziari derivati che non comportano movimentazione monetaria	0	0

3 – Rendiconto finanziario

RENDICONTO FINANZIARIO	Periodo Corrente	Periodo Precedente
Altre rettifiche in aumento/(in diminuzione) per elementi non monetari	23.146	8.342
Totale rettifiche per elementi non monetari che non hanno avuto contropartita nel capitale circolante netto	1.466.755	1.519.363
2. Flusso finanziario prima delle variazioni del capitale circolante netto	3.158.341	3.960.654
Variazioni del capitale circolante netto		
Decremento/(incremento) delle rimanenze	17.055	-38.296
Decremento/(incremento) dei crediti verso clienti	19.550	1.988.947
Incremento/(decremento) dei debiti verso fornitori	3.097	62.647
Decremento/(incremento) ratei e risconti attivi	14.136	-42.525
Incremento/(decremento) ratei e risconti passivi	-91.206	-80.081
Altre variazioni del capitale circolante netto	175.965	-760.800
Totale variazioni del capitale circolante netto	138.597	1.129.892
3. Flusso finanziario dopo le variazioni del capitale circolante netto	3.296.938	5.090.546
Altre rettifiche		
Interessi incassati/(pagati)	-344.196	-388.424
Imposte sul reddito (pagate)/incassate	0	-152990
Dividendi incassati	0	0

3 – Rendiconto finanziario

RENDICONTO FINANZIARIO	Periodo Corrente	Periodo Precedente
(Utilizzo dei fondi)	-232.937	-379.974
Altri incassi/(pagamenti)	0	0
Totale altre rettifiche	-577.133	-921.388
Flusso finanziario dell'attività operativa (A)	2.179.805	4.169.158
B. Flussi finanziari derivanti dall'attività d'investimento		
Immobilizzazioni materiali		
(Investimenti)	-287.481	-461.968
Disinvestimenti	0	0
Immobilizzazioni immateriali		
(Investimenti)	-10.400	-20.729
Disinvestimenti	0	0
Immobilizzazioni finanziarie		
(Investimenti)	-834	-22.174
Disinvestimenti	0	0

3 – Rendiconto finanziario

RENDICONTO FINANZIARIO	Periodo Corrente	Periodo Precedente
Attività finanziarie non immobilizzate		
(Investimenti)	0	0
Disinvestimenti	0	0
(Acquisizione di rami d'azienda al netto delle disponibilità liquide)	0	0
Cessione di rami d'azienda al netto delle disponibilità liquide	0	0
Flusso finanziario dell'attività d'investimento (B)	-298.715	-504.871
C. Flussi finanziari derivanti dall'attività di finanziamento		
Mezzi di terzi		
Incremento/(decremento) debiti a breve verso banche	0	0
Accensione finanziamenti	0	0
(Rimborso finanziamenti)	-886.355	-632.126
Mezzi propri		
Aumento di capitale a pagamento	0	0
(Rimborso di capitale)	-41.659	-40.572
Cessione/(Acquisto) di azioni proprie	0	-6.850
(Dividendi e acconti su dividendi pagati)	0	0
Flusso finanziario dell'attività di finanziamento (C)	-928.014	-679.548

3 – Rendiconto finanziario

RENDICONTO FINANZIARIO	Periodo Corrente	Periodo Precedente
Incremento (decremento) delle disponibilità liquide (A +/-)B +/-(-)C)	1.493.076	2.984.739
Effetto cambi sulle disponibilità liquide	0	0
Disponibilità liquide a inizio esercizio		
Depositi bancari e postali	7.587.763	4.601.503
Assegni	0	0
Danaro e valori in cassa	2.934	4.455
Totale disponibilità liquide a inizio esercizio	7.590.697	4.605.958
Di cui non liberamente utilizzabili	0	0
Disponibilità liquide a fine esercizio		
Depositi bancari e postali	9.081.350	7.587.763
Danaro e valori in cassa	2.423	2.934
Totale disponibilità liquide a fine esercizio	9.083.773	7.590.697
Di cui non liberamente utilizzabili	0	0

4 - Situazione soci Cooperativa

Comune	Numero Soci	Numero Azioni	Capitale Sottoscritto
*** CEG ***	0	25	625,00 Euro
Allein	146	764	19.100,00 Euro
Aosta (Arpuilles/Entrebin/Excenex)	202	705	17.625,00 Euro
Aosta (Porossan)	617	2.236	55.900,00 Euro
Doues	295	1.270	31.750,00 Euro
Gignod	711	2.589	64.725,00 Euro
St. Christophe	1.005	2.778	69.450,00 Euro
Valpelline	254	798	19.950,00 Euro
Totale	3.230	11.165	279.125,00 Euro

Nel corso del 2017, sono pervenute n. **83** domande di ammissione a socio e n. **55** richieste di recesso; pertanto al 31/12/2017 risultano iscritti nel libro soci n. **3.230** soci che detengono un totale di 11.165 azioni per un capitale sottoscritto di 279.125,00 Euro.

5 - Contributo di gestione

A partire dal 01/01/2017 fino al 30/06/2017 :

- per i corrispettivi inerenti la trasmissione, il dispacciamento, la distribuzione, la misura, e le componenti A-UC: stesso importo fissato nelle tariffe imposte dall'A.E.E.G. per il mercato di maggior tutela riformata senza riduzioni;
- per il corrispettivo inerente la quota energia (PE): importo per kWh fissato nelle tariffe imposte dall'A.E.E.G. ridotto del 35% per gli usi domestici e del 20% per gli usi non domestici e per l'illuminazione pubblica.

5 - Contributo di gestione

- dal 01 luglio 2017 è stato composto nel seguente modo:
- per i corrispettivi inerenti la trasmissione, il dispacciamento, la distribuzione, la misura, e le componenti A-UC: stesso importo fissato nelle tariffe imposte dall'A.E.E.G. per il mercato di maggior tutela riformata senza riduzioni;
- per il corrispettivo inerente la quota energia (PE): importo per kWh fissato nelle tariffe imposte dall'A.E.E.G. ridotto del 50% per gli usi domestici residenti e del 35% per gli usi domestici non residenti e del 20% per gli usi non domestici e per l'illuminazione pubblica.

Il gettito complessivo relativo al vantaggio economico dei soci ammonta per il 2017 a 235.581,96 euro con un incremento di 47.048,36 euro pari + 24,9% rispetto al 2016.

6 - Prestito Sociale

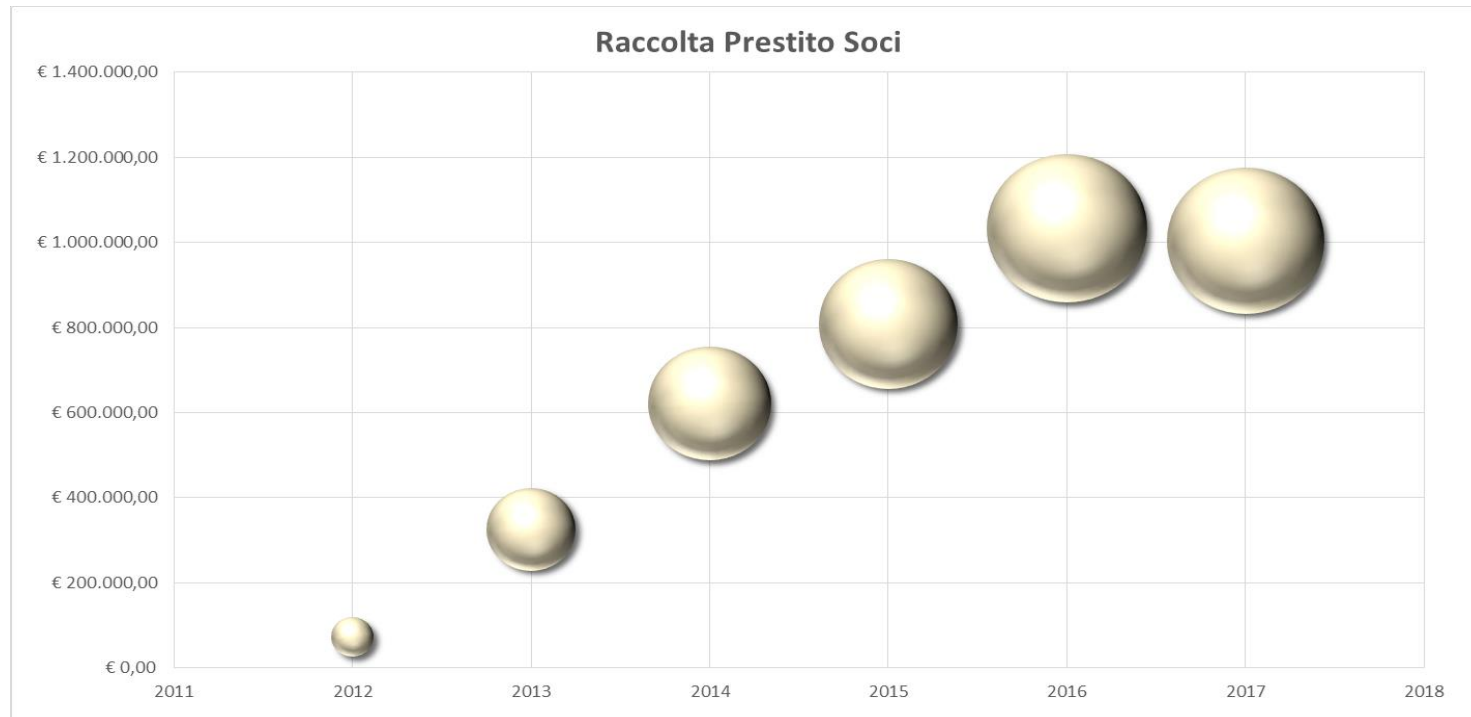

A partire dal 01 aprile 2017 il tasso lordo di interesse è stato diminuito dal 2,5% al 2% pari ad un tasso netto del **1,48%**.

Al 31 dicembre 2017 il saldo del prestito sociale ammonta a 1.004.054,60 Euro comprensivo degli interessi netti riconosciuti ai soci per Euro 15.713,98 con una media depositata di circa 25.101,36 euro per deposito.

7 - Produzione

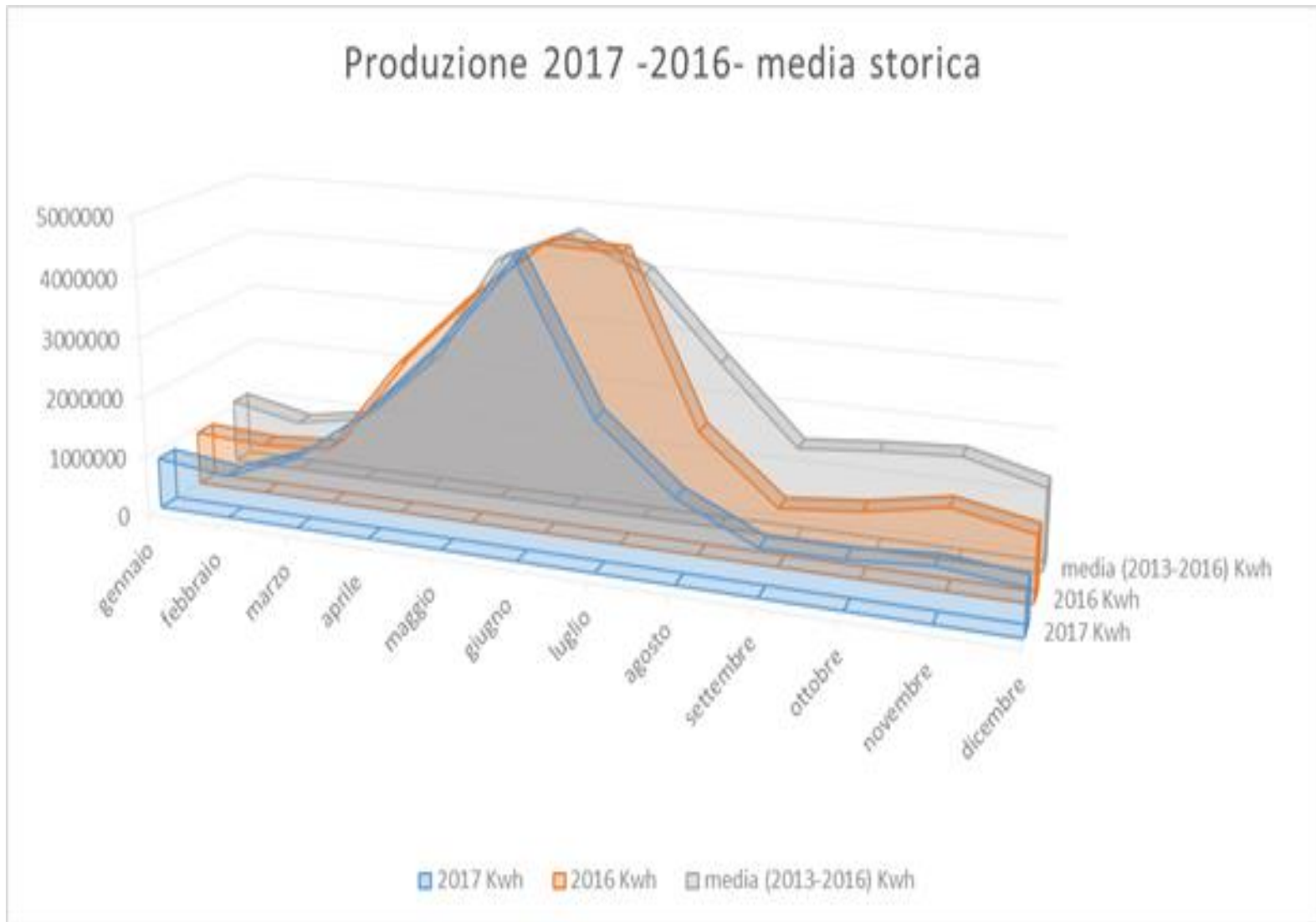

8 - Distribuzione

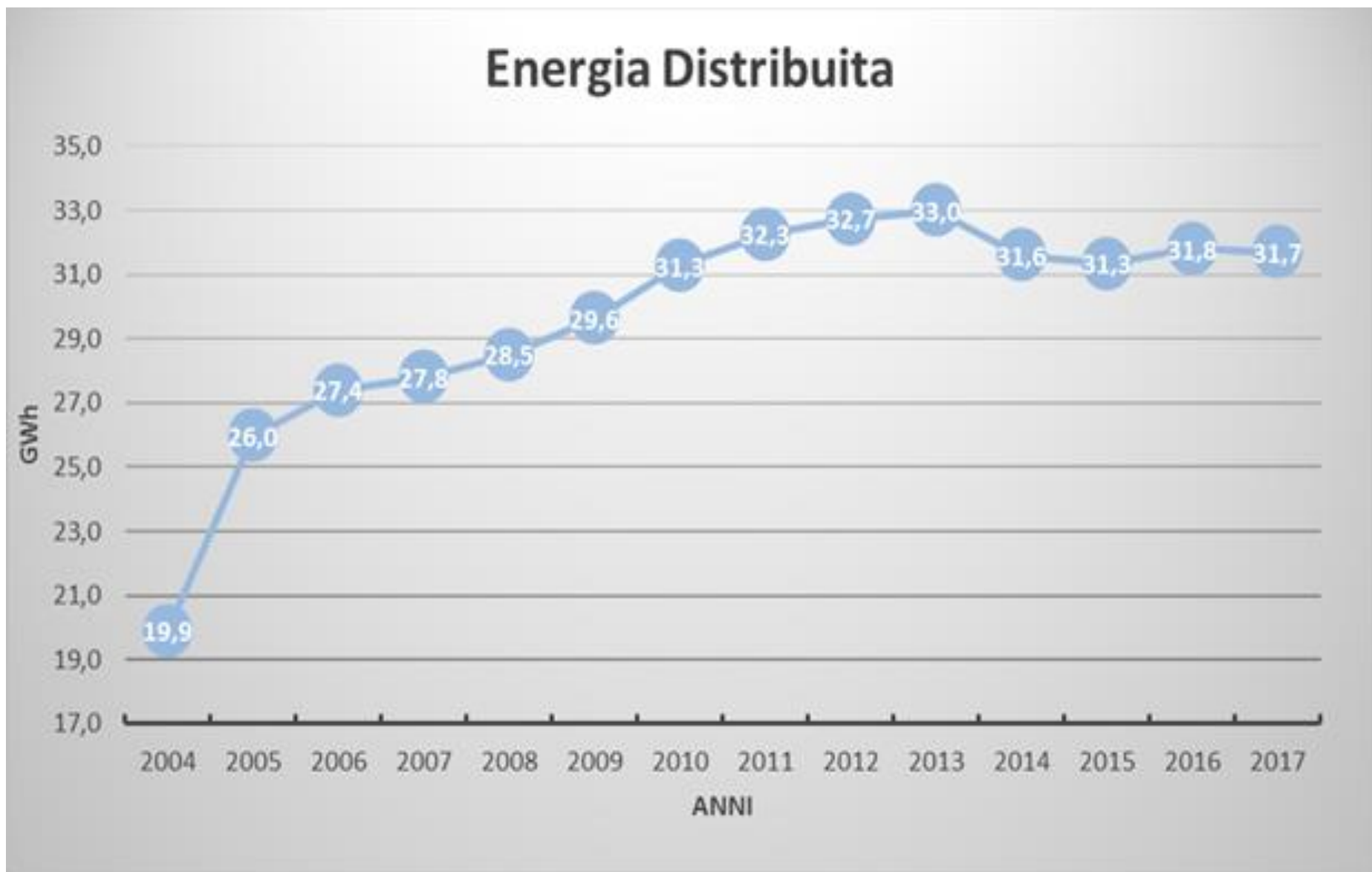

8 - Distribuzione

Energia immessa nella rete della C.E.G.

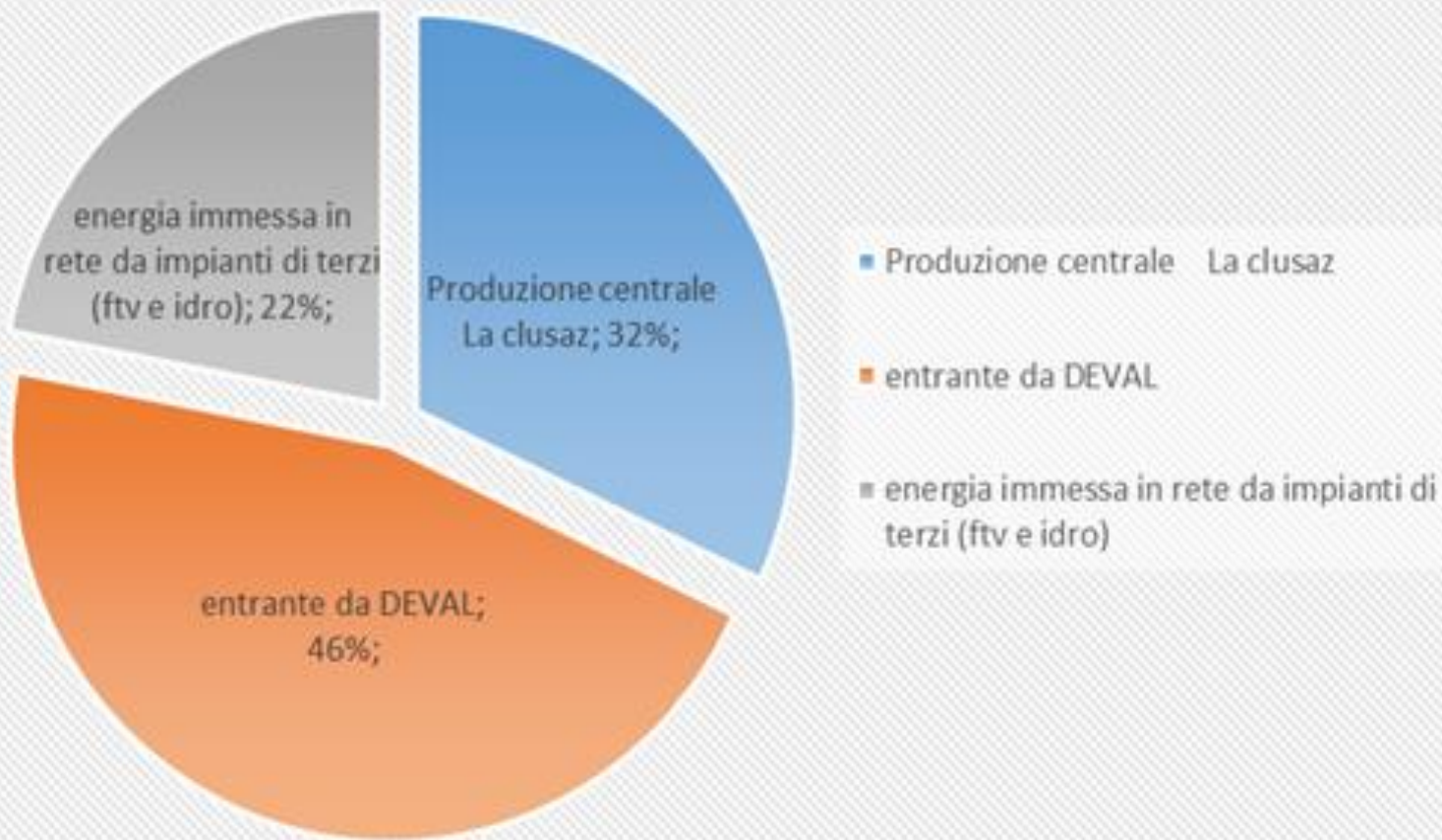

9- Vendita

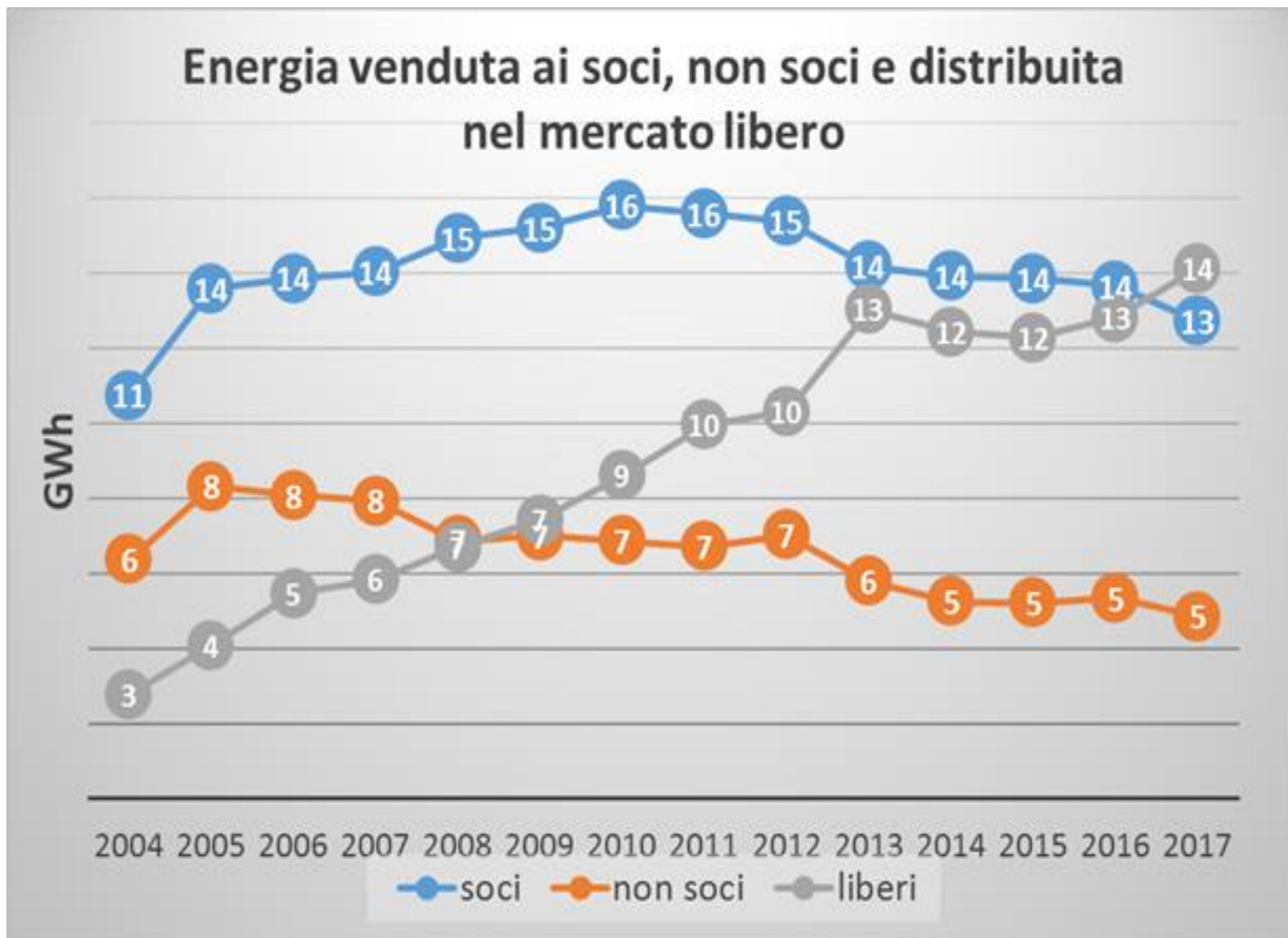

10 - Eventi successivi alla chiusura dell'esercizio

- Il Consiglio di amministrazione della C.E.G. in merito alla riattivazione dell'impianto storico "la Fabrique" nel comune di Gignod a fronte di imminenti novità normative inerenti l'incentivazione del mini idroelettrico ed in particolare per gli impianti già in graduatoria nei precedenti registri come l'impianto la "Fabrique", per non perdere l'occasione degli imminenti incentivi statali, ha rinviato l'inizio dei lavori a data da destinarsi, in attesa delle nuove normative in materia.
- Il Consiglio di amministrazione della C.E.G., riunitosi il 30/03/2018 ha deliberato l'impugnazione, avanti la Commissione Tributaria Regionale della Valle d'Aosta, della sentenza n. 89/2017 CTP Aosta, che ha deciso i ricorsi promossi avverso l'avviso di pagamento dell'accisa 2010-2013 e gli avvisi di accertamento Iva 2012-2013.

Destinazione proposta per l'utile di esercizio

- 30 % € 336.128,24 a riserva legale indivisibile
- 3 % € 33.612,82 al fondo mutualistico
- 67 % € 750.686,40 a riserva indivisibile

Totale € 1.120.427,46



Assemblea dei soci
Saint-Christophe 16/05/2018

GRAZIE PER L'ATTENZIONE